

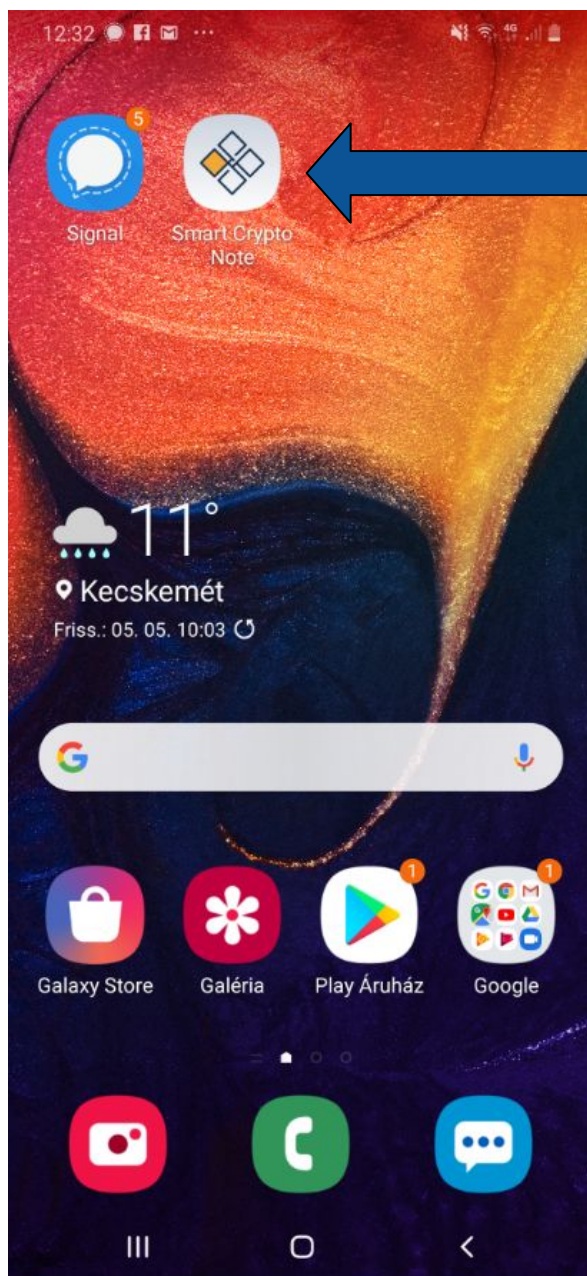

Smart Crypto Note

Lépesről - lépésre

**Az applikáció indítása,
jelszó megadása**



Érintsd meg az SCN ikonját.
Ezután megnyílik a belépési oldal.

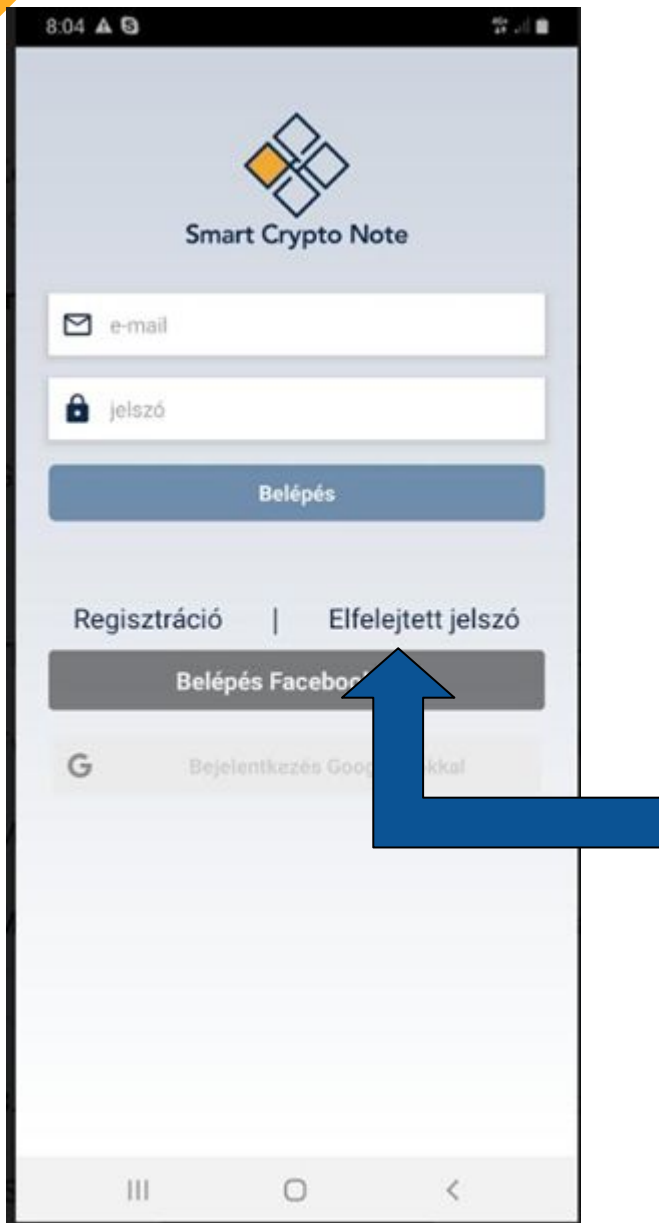

Mivel a régi irodád adatai és az új applikáció adatai függetlenek egymástól, ezért először egy új jelszót kell létrehoznod.

Ehhez kattints az „Elfelejtett jelszó” gombra.

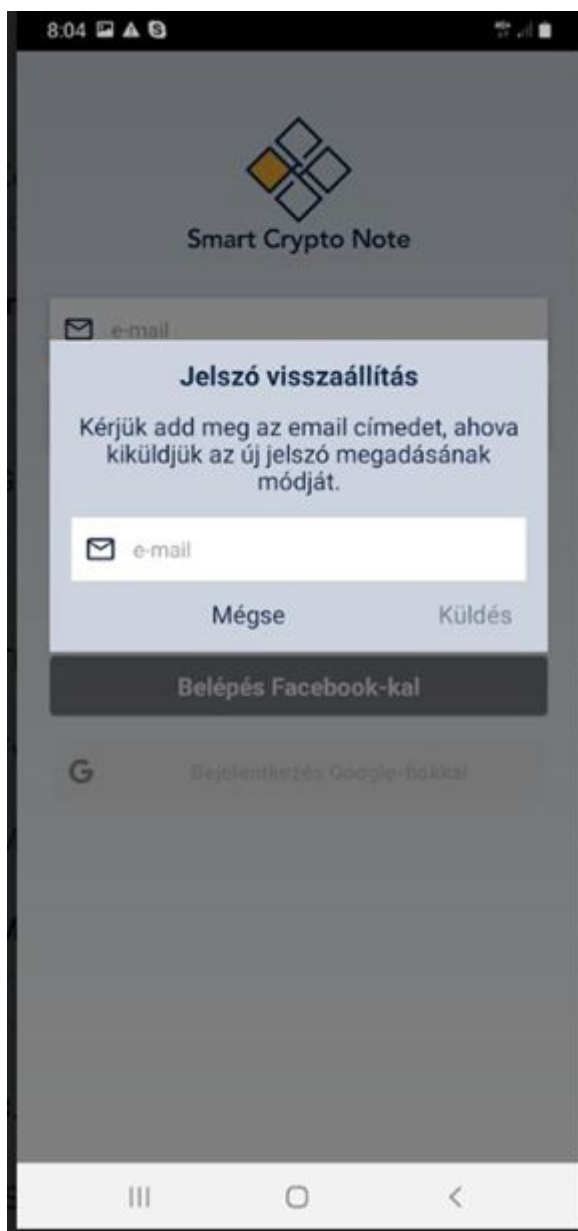

- Írd be a regisztrált e-mail címedet, majd nyomd meg a küldés gombot.
- Rövidesen megérkezik az **e-mail címedre** az új jelszó megadásához szükséges link.
- Lehetőség szerint a telefonodon keresztül lépj be az e-mail fiókodba is, majd kattints az ott látható linkre és add meg az új jelszavad, de beléphetsz asztali PC-n, laptopon is, és megadhatod azon is az új jelszót. Minimum 8 karakter szükséges.

Figyelem! Az applikáció egyben a pénztárcád is, ezért érdemes nehéz jelszót megadni.

Használj kis- és nagybetűt, számot és különleges karaktereket is. (például: Ani@Hu823)

Használhatod akár a régi webfelületen használt jelszavadat is, ha az elég biztonságos.